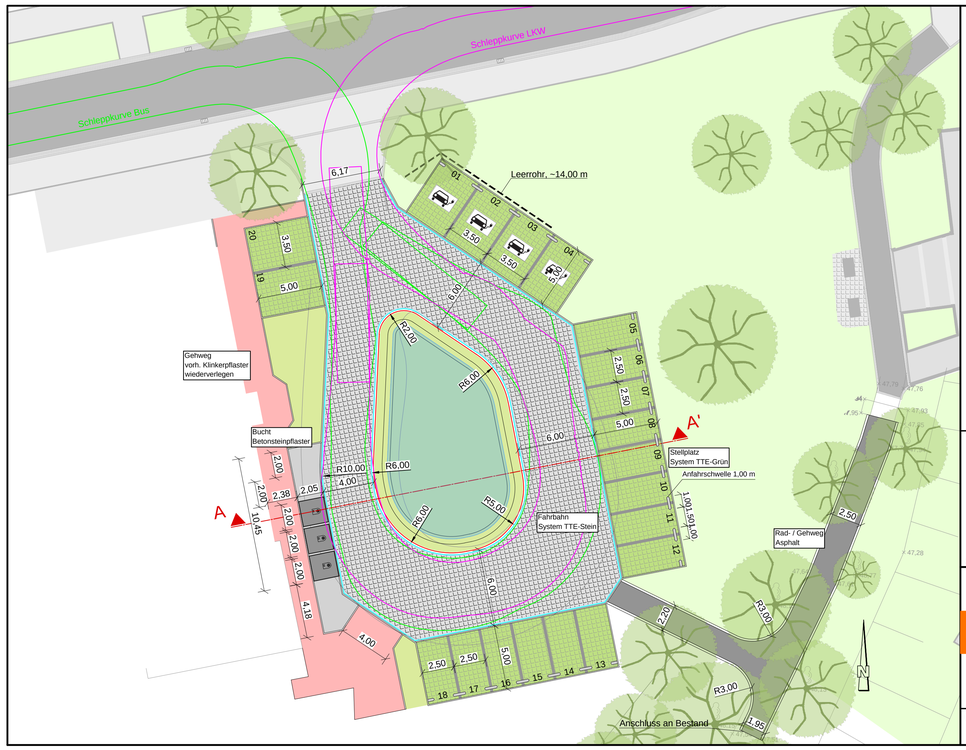

Legende:

Bestand	Planung	
		Straßenablauf
64.92		Geländepunkt mit Höhenangabe in m NHN
		Fahrbahn
		Parkplatz
		Gehweg / Radweg
		Gehweg entlang der Sporthalle
		Pflanzbeete
		Böschung
		Borde, Rinnen Tiefbord Rinne Wasserleitbord

Stadt Velen

Velen Ramsdorf

Stellplatzanlage, ehem. Busumfahrt AFS an der Paulusstraße

Auftraggeber:

Stadt Velen
Ramsdorfer Straße 19
46342 Velen

FLICK INGENIEURGEMEINSCHAFT

Adresse	Neumarkt 31 - 49477 Ibbenbüren		
Fon	05451 / 9105-3	Fax	05451 / 9105-55
E-mail	info@ing-flick.de	Web	www.ing-flick.de

Lageplan

Gebundene Bauweise

Maßstab	1:200	Planung	Hr. Biernoth
Anlage	1a	Zeichnung	Fr. Schalapski
Datum	23.10.2023	Modell	lp01_gebunden

R:\Kunden\K363\115\05_Projekt\Phase5-9\cad\a_lp01.dwg